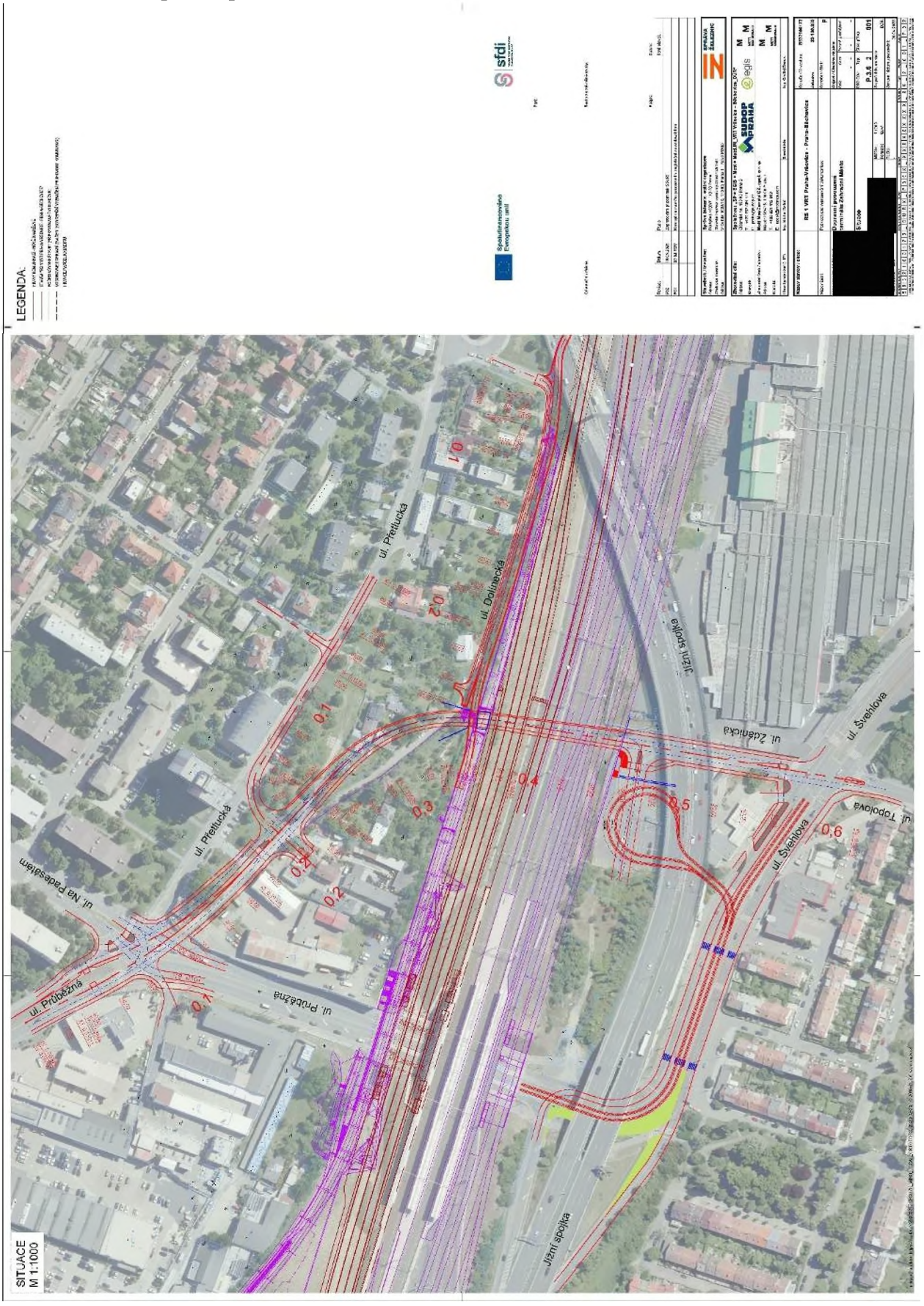Příloha č. 2 – Dopravní posouzení terminálu Zahradní město – situace