

**Společenství vlastníků jednotek  
Bělocerkevská 1302, 1303, 1304, Praha10**  
Bělocerkevská 1302/28, Vršovice, 100 00 Praha 10

**Bytový dům Bělocerkevská 1302/1303/1304, Praha 10**

Žádost o možnost realizace zpevněné části na pozemku č.1437/6 k.ú. Vršovice, směrem k ulici Dukelská pro potřeby vyvážení popelnic od stání popelnic ke svozovému automobilu.

Popis parcely:

Parcelní číslo:	<a href="#">1437/6</a>
Obec:	<a href="#">Praha [554782]</a>
Katastrální území:	<a href="#">Vršovice [732257]</a>
Číslo LV:	<a href="#">1035</a>
Výměra [m <sup>2</sup> ]:	489
Typ parcely:	Parcela katastru nemovitostí
Mapový list:	<a href="#">DKM</a>
Určení výměry:	Graficky nebo v digitalizované mapě
Způsob využití:	zeleň
Druh pozemku:	ostatní plocha

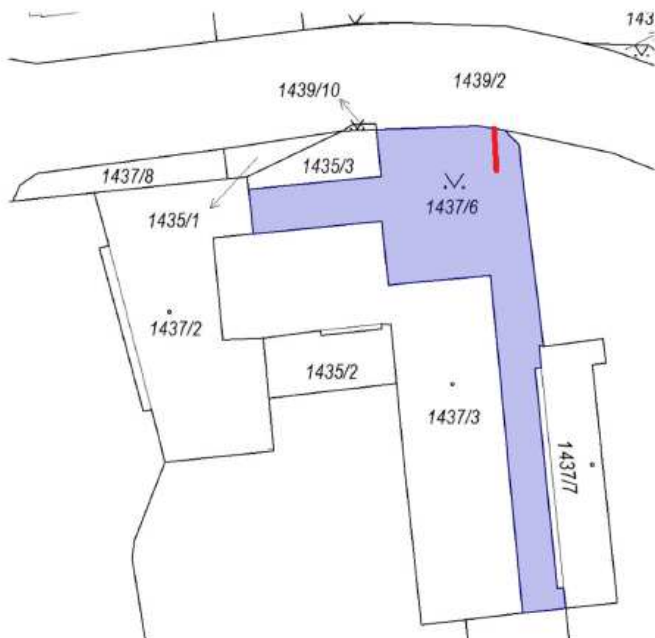

Společenství vlastníků jednotek  
Bělocerkevská 1302, 1303, 1304,  
Praha10

IČ: 032 75 531  
Zapsané v OR u MS v Praze, oddíl S, vložka  
15745

e-mail:  
svj.belocerkevka.28.30.32@gmail.com

Sídlo: Bělocerkevská 1302/28, Vršovice,  
100 00 Praha 10

**Společenství vlastníků jednotek  
Bělocerkevská 1302, 1303, 1304, Praha10  
Bělocerkevská 1302/28, Vršovice, 100 00 Praha 10**

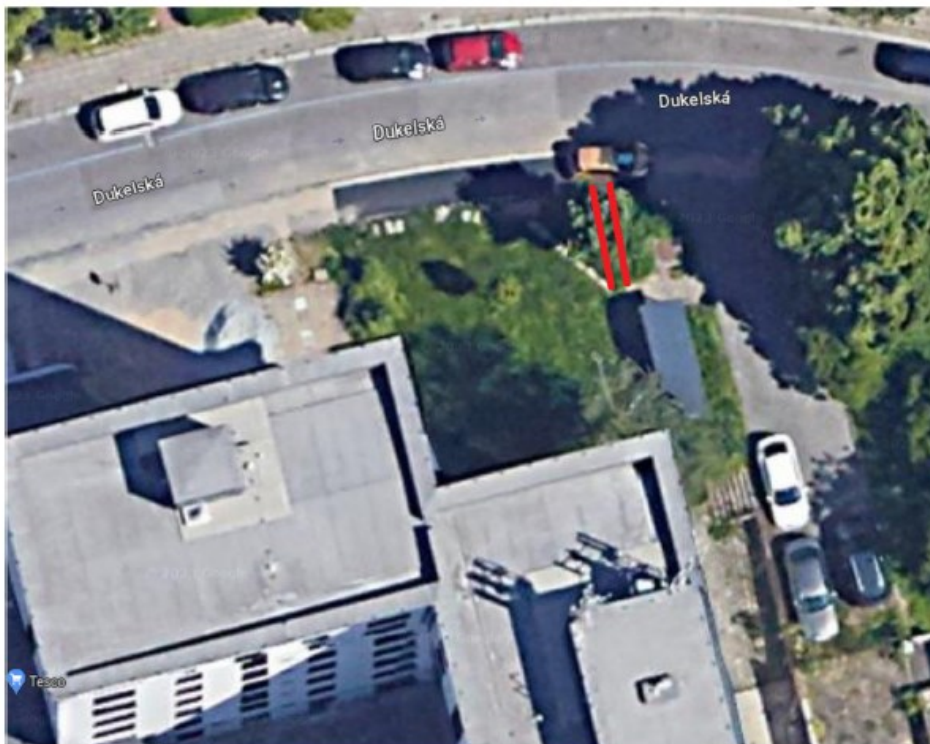

Společenství vlastníků jednotek  
Bělocerkevská 1302, 1303, 1304,  
Praha10

IČ: 032 75 531  
Zapsané v OR u MS v Praze, oddíl S, vložka  
15745

e-mail:  
svj.belocerkevaska.28.30.32@gmail.com

Sídlo: Bělocerkevská 1302/28, Vršovice,  
100 00 Praha 10

**Společenství vlastníků jednotek  
Bělocerkevská 1302, 1303, 1304, Praha10  
Bělocerkevská 1302/28, Vršovice, 100 00 Praha 10**



Společenství vlastníků jednotek  
Bělocerkevská 1302, 1303, 1304,  
Praha10

IČ: 032 75 531  
Zapsané v OR u MS v Praze, oddíl S, vložka  
15745

e-mail:  
svj.belocerkevaska.28.30.32@gmail.com

Sídlo: Bělocerkevská 1302/28, Vršovice,  
100 00 Praha 10

**Společenství vlastníků jednotek  
Bělocerkevská 1302, 1303, 1304, Praha10**

Bělocerkevská 1302/28, Vršovice, 100 00 Praha 10



Společenství vlastníků jednotek  
Bělocerkevská 1302, 1303, 1304,  
Praha10

IČ: 032 75 531  
Zapsané v OR u MS v Praze, oddíl S, vložka  
15745

e-mail:  
svj.belocerkevka.28.30.32@gmail.com

Sídlo: Bělocerkevská 1302/28, Vršovice,  
100 00 Praha 10

**Společenství vlastníků jednotek  
Bělocerkevská 1302, 1303, 1304, Praha10**  
Bělocerkevská 1302/28, Vršovice, 100 00 Praha 10



Šířka chodníku cca 1,0-1,2m, chodník bude veden dále od stromu, než je naznačeno ve vizualizacích, aby nedošlo k poškození kořenů stromu.

Vzhledem k malému rozsahu výkopových prací předpokládáme provedení ručně.

Za Výbor SVJ

Martin Fučík



Společenství vlastníků jednotek  
Bělocerkevská 1302, 1303, 1304,  
Praha10

IČ: 032 75 531  
Zapsané v OR u MS v Praze, oddíl S, vložka  
15745

e-mail:  
svj.belocerkevaska.28.30.32@gmail.com

Sídlo: Bělocerkevská 1302/28, Vršovice,  
100 00 Praha 10

**From:** SVJ Bělocerkevská [<mailto:svj.belocerkevaska.28.30.32@gmail.com>]  
**Sent:** Monday, June 5, 2023 4:37 PM  
**To:** Stejskal Petr (ÚMČ Praha 10) <[Petr.Stejskal@praha10.cz](mailto:Petr.Stejskal@praha10.cz)>  
**Cc:** Marti [REDACTED]  
**Subject:** Bělocerkevská - Žádost o možnost realizace chodníčku pro odvoz popelnic

Vážený pane Stejskale,  
Dovolím si navázat na naše dnešní jednání.

V Příloze Vám posílám žádost o možnost realizace zpevněné plochy/chodníčku, jako prodloužení stávajícího chodníku přes pozemek č.  
Tuto úpravu bychom potřebovali udělat pro potřeby vyvážení popelnic od jejich stání ke svozovému automobilu.  
Současná trasa vývozu popelnic je vedena přes původní vjezdovou plochu do bývalé výtopny. Tato vjezdová plocha je velmi často využívána pro parkování aut (obyvateli z celého okolí), které pak znemožňují vyvezení popelnic.  
Pražské služby situaci vyfotí, ale popelnice nevyvezou. To znamená, že neplní námi placenou službu, lidé jsou nespokojení, ale neumíme uplatnit reklamace z důvodu, že vyvezení popelnic bylo znemožněno objektivní překážkou.

Realizace prodloužení chodníku by umožnila vyvážení popelnic alternativní, přímější cestou. Šířka chodníku - 1,0 - 1,2m

Předpokládaný rozsah prací:

- 1/ Skrytí a odvezení nezbytné vrstvy zeminy
- 2/ Realizace obrub z betonových obrubníků tl. 50mm umístěných do betonového lože
- 3/ 100-150mm hutněné stěrkové lože
- 4/ dlažba z běžných betonových dlaždic

Prosím Vás o provedení všech potřebných kroků, které by vedly k povolení realizace tohoto chodníčku. Ten bychom následně realizovali na náklady našeho SVJ.

S poděkováním

Martin Fučík  
[REDACTED]

--

**Společenství vlastníků jednotek**  
**Bělocerkevská 1302, 1303, 1304, Praha 10**  
IČ: 032 75 531  
Sídlo: Bělocerkevská 1302/28,  
100 00 Praha 10  
E-mail: [svj.belocerkevaska.28.30.32@gmail.com](mailto:svj.belocerkevaska.28.30.32@gmail.com)