

Žádost nájemce, včetně vizualizace a příloh



**ŽÁDOST
O PRONÁJEM PLOCHY
- K UMÍSTĚNÍ REKLAMY*
- K UMÍSTĚNÍ OZNAČENÍ PROVOZOVNY***

na nemovitosti* –~~pozemku~~* svěřených m. č. Praha 10

Žádám(e) tímto městskou část Praha 10 prostřednictvím odboru bytů a nebytových prostor Úřadu městské části Praha 10 o souhlas s umístěním reklamy* označení provozovny* ~~na pozemku~~*, na nemovitosti* svěřené městské části Praha 10. Pro možnost posouzení mé (naší) žádosti uvádím(e) následující údaje a zdůvodnění:

1. Žadatel(é):

A) Fyzická osoba:

Příjmení a jméno: Dat. nar.:
Bydliště + PSČ: Telefon:
e-mail:

A) Právnícká osoba:

Název: INTEGRAČNÍ CENTRUM SASOV z.ú. IČO: 266 52 935
se sídlem + PSČ: Telečská 1720/7, 586 01 Jihlava
Zastoupená pro jednání: JUDr. Dagmar Zápotočná, MBA Telefon: [REDACTED]
e-mail: reditel@icsasov.cz

2. Místo pro umístění reklamního zařízení / označení provozovny /:

Reklamní zařízení / označení provozovny / hodlám(e) umístit na:

| | | | |
|--------------|------------------------------|-----------------|-----------------------------------|
| DOMĚ: | Ulice: U Vršovického nádraží | POZEMKU: | Ulice: |
| | č. popisné: 30 | | Katastr: |
| | č. orientační: 30 | | Velikost v m ² : |
| | Katastr: Vršovice (732257) | | Zastavěná plocha: |

* Nehodící-se škrtněte

QF 63-01-15/01

3. Popis konstrukce:

Provedení a umístění bude respektovat Nařízení č. 11/2014 Sb., hl. m. Prahy

Popis konstrukce uchycení, použitý materiál reklamního zařízení /označení provozovny/, rozměry, osvětlené, neosvětlené:

Vstupní rohový portál, celková plošná výměra polepů: 0,89 m²

- Křídla dveří
 - o Levá stran – Logo INTEGRAČNÍ CENTRUM SASOV z.ú. a výčet poskytovaných sociálních služeb
 - o Pravá stran – Logo Rehabilitační kavárna
- Prosklená plocha nad dveřmi – Logo INTEGRAČNÍ CENTRUM SASOV z.ú, výčet poskytovaných sociálních služeb a text „ve spolupráci“ + logo UMČ Praha 10

Okna nalevo od vstupního portálu, celková výměra polepů: 0,47 m²

- Okno 1 - Logo INTEGRAČNÍ CENTRUM SASOV z.ú.
- Okno 2 - Výčet poskytovaných sociálních služeb a text „ve spolupráci“ + logo UMČ Praha 10
- Okno 3 - Logo Rehabilitační kavárna

Okna napravo od vstupního portálu, celková výměra polepů: 0,75 m²

- Okno 1- Logo Rehabilitační kavárna
- Okno 2 - Výčet poskytovaných sociálních služeb a text „ve spolupráci“ + logo UMČ Praha 10
- Okno 3 - Logo INTEGRAČNÍ CENTRUM SASOV z.ú.

Celková výměra všech polepených prosklených ploch: 2,11 m²

Logo a nápisy budou vytvořena jednoduchým, respektujícím způsobem a budou umístěna na devět rozčleněných prosklených ploch viz přílohy číslo 1 až 4.

Stanovisko ředitele školského zařízení:

/ Razítko, podpis, datum/ platí pouze pro případ žádosti o umístění reklamy na školských objektech

Podpis žadatele, razítko:

JUDr.
Dagmar
Zápotočná

Digitálně podepsal
JUDr. Dagmar
Zápotočná
Datum: 2022.11.08
07:15:12 +01'00'

Přílohy k žádosti:

- fotodokumentace stávajícího stavu
- zakreslení požadovaného stavu do fotodokumentace
- výpisu z Obchodního rejstříku
- oprávnění jednat za firmu
- informace o parcele
- případné další doklady dle požadavků vlastníka

QF 63-01-15/01



www.icsasov.cz
Č.Ú. 22711000192/0000
Telefónní 7, 588 01 Jihlava
IČ: 266 52 935 BIC: CZ246 024 20

Jsem jiný, ale schopný ...
jsem dítě s autismem

INTEGRAČNÍ CENTRUM SASOV z.ú.
www.icsasov.cz, reditel@icsasov.cz

Stav před a po umístění polepů na objekt U Vršovického nádraží 30/30

STRANA 1



Jsem jiný, ale schopný ...
jsem dítě s autismem

Vstupní portál:



STRANA 2



Jsem jiný, ale schopný ...
Jsem dítě s autismem

Okenní plochy levá strana před polepy:



STRANA 3



Jsem jiný, ale schopný –
jsem dítě s autismem

Okenní plochy levá strana s polepy:



STRANA 4



Jsem jiný, ale schopný ...
jsem dítě s autismem

Okenní plochy pravá strana před polepy:

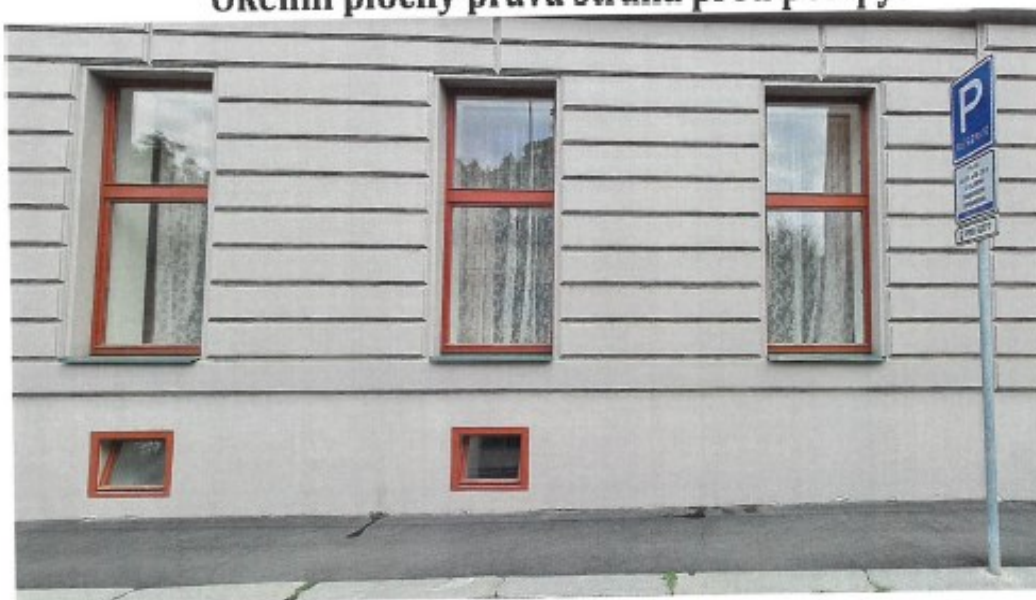

STRANA 5



Jsem jiný, ale schopný ...
Jsem dítě s autismem

Okenní plochy pravá strana s polepy:



STRANA 6

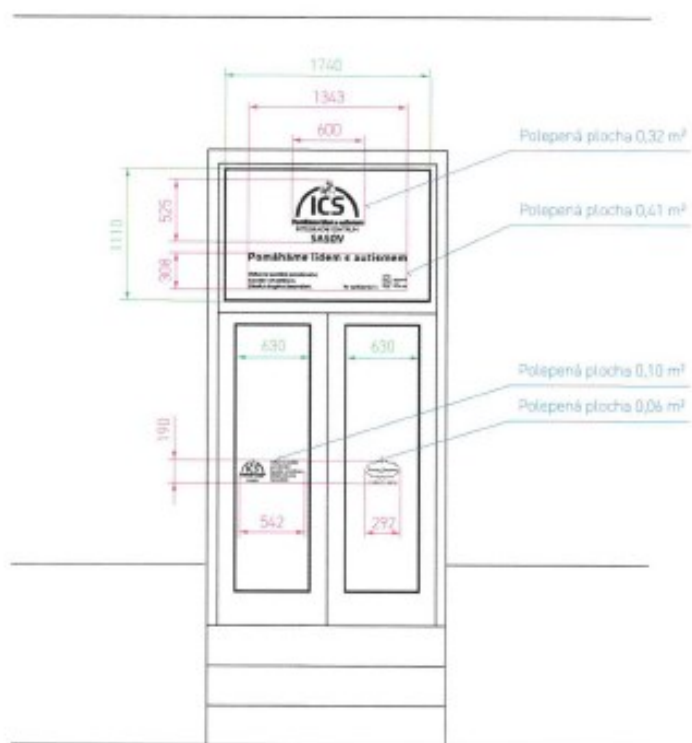

Vstupní dveře - grafický návrh (materiál: bílá PVC samolepka)

Měřítko 1:25

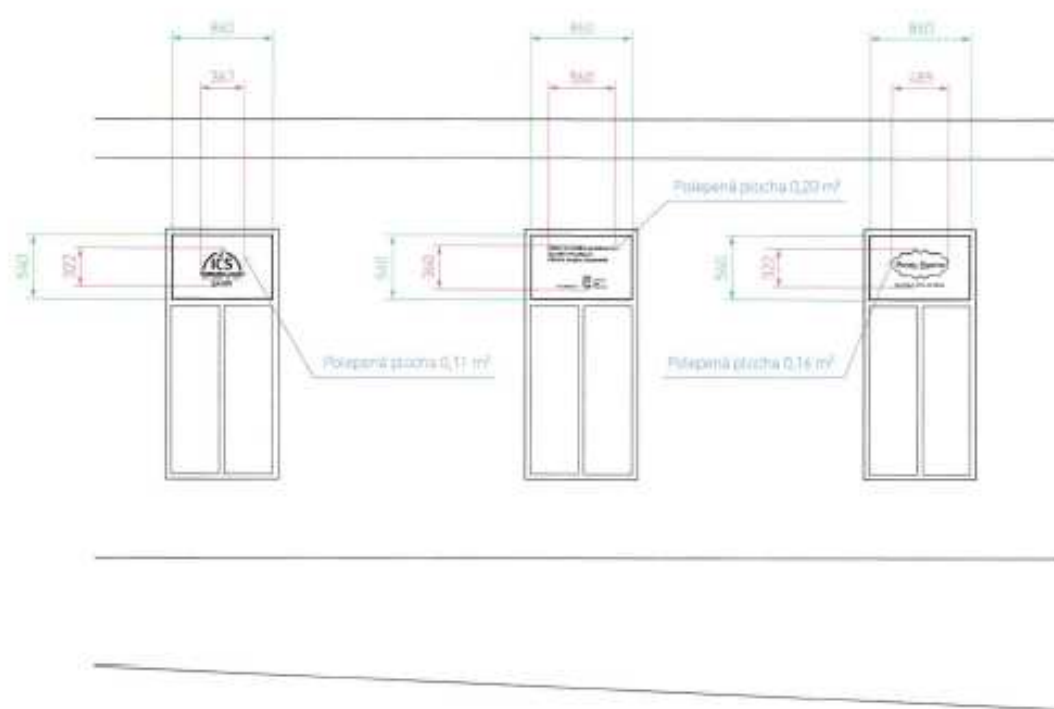

Levá strana objektu - grafický návrh (materiál: bílá PVC samolepka)

Měřítko 1:25

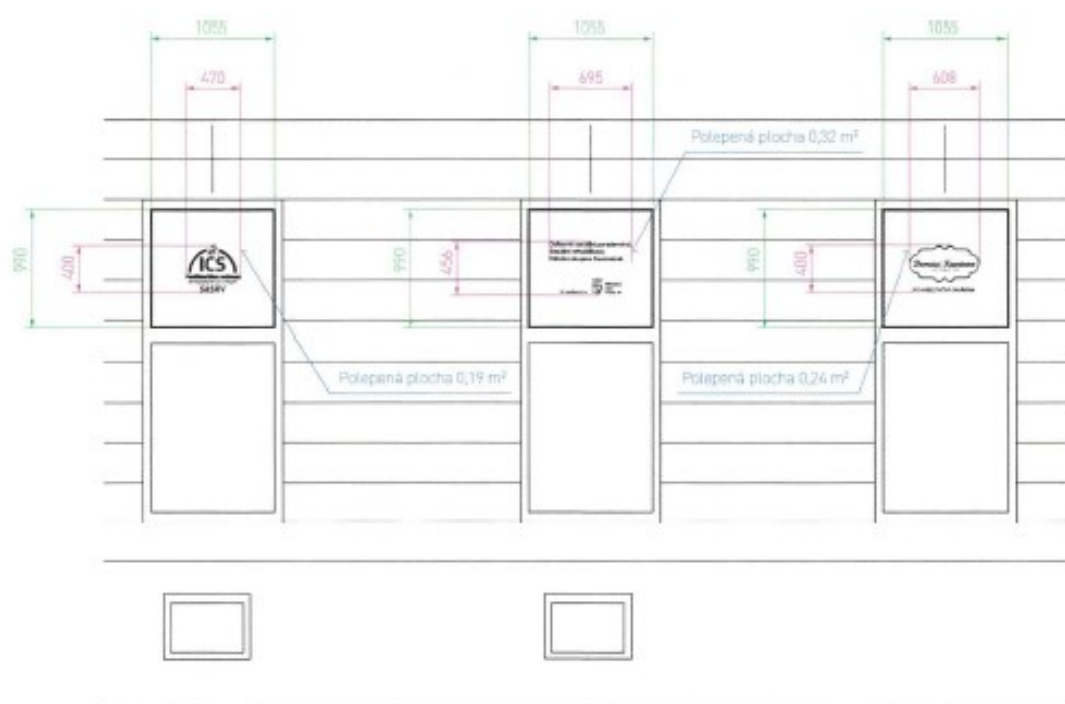

Pravá strana objektu - grafický návrh (materiál: bílá PVC samolepka)

Měřítko 1:25

Výpis

z rejstříku ústavů, vedeného
Krajským soudem v Brně
oddíl U, vložka 191

| | |
|------------------------------------|---|
| Datum zápisu: | 1. ledna 2014 |
| Datum vzniku: | 23. února 2004 |
| Spisová značka: | U 191 vedená u Krajského soudu v Brně |
| Název: | INTEGRAČNÍ CENTRUM SASOV z.ú. |
| Sídlo: | Telečská 1720/7, 586 01 Jihlava |
| Identifikační číslo: | 266 52 935 |
| Právní forma: | Ústav |
| Předmět činnosti: | <p>Účelem ústavu je podpora osob s poruchou autistického spektra (dále též PAS) směřující ke zlepšení kvality jejich života. Podpora a pomoc je směřována i rodinám a ostatním pečujícím o osoby s PAS.</p> <p>Účel ústavu bude naplňován zejména těmito činnostmi:</p> <ul style="list-style-type: none"> a) registrovanými sociálními službami poskytovanými v souladu se zákonem o sociálních službách č. 108/2006 Sb. v platném znění (denní stacionář, sociální rehabilitace, odborné sociální poradenství a další); b) terapeutickými službami (psychoterapie, fyzioterapie a další); c) vzděláváním osob, které se podílí na péči o osoby s PAS; d) zájmovými, vzdělávacími, pracovními a sociálními programy pro osoby s PAS; e) osvětovou a publikační činností pro veřejnost; f) podporou dobrovolnické činnosti; g) ochranou a prosazováním práv dětí, dospívajících a dospělých osob s PAS; h) metodickou a ekonomickou podporou veřejně prospěšných subjektů; i) poskytování služby péče o dítě v dětské skupině. |
| Předmět podnikání: | Výroba, obchod a služby neuvedené v přílohách 1 až 3 živnostenského zákona. |
| Statutární orgán - ředitel: | |
| ředitel: | JUDr. DAGMAR ZÁPOTOČNÁ, MBA, dat. nar. 8. července 1963 Telečská 1720/7, 586 01 Jihlava Den vzniku funkce: 13. ledna 2017 |
| Počet členů: | 1 |
| Způsob jednání: | Jménem ústavu jedná ředitel samostatně. |
| Správní rada: | |
| předseda správní rady: | JUDr. MILAN ZÁPOTOČNÝ, dat. nar. 21. března 1962 Wassermannova 927/18, Hlubočepy, 152 00 Praha 5 Den vzniku funkce: 13. ledna 2017 Den vzniku členství: 13. ledna 2017 |
| člen správní rady: | FILIP ZÁPOTOČNÝ, dat. nar. 20. července 1992 Telečská 1720/7, 586 01 Jihlava Den vzniku funkce: 13. ledna 2017 Den vzniku členství: 13. ledna 2017 |
| člen správní rady: | |

oddíl U, vložka 191

MUDr. TOMÁŠ VANĚK, dat. nar. 21. března 1964
Sokolovská 3039/101, 586 01 Jihlava
Den vzniku funkce: 13. ledna 2017
Den vzniku členství: 13. ledna 2017

Počet členů: 3

Revizor:

Ing. RADEK LHOTKA, dat. nar. 21. března 1966
Ke Skalce 1806/21, 586 01 Jihlava
Den vzniku funkce: 13. ledna 2017

Výše vkladu: 1 000,- Kč

Ostatní skutečnosti:

Občanské sdružení (spolek) ASOCIACE POMÁHAJÍCÍ LIDEM S
AUTISMEM-APLA-Vysočina o.s., se sídlem Jihlava, Telečská 1720/7, PSČ 586
01, IČ 266 52 935, změnila svou právní formu ve
smyslu § 3045 občanského zákoníku na ústav s rozhodným dnem přeměny
01.12. 2016.

Doložka konverze do dokumentu obsaženého v datové zprávě

Tento dokument, který vznikl převedením vstupu v listinné podobě do podoby elektronické pod pořadovým číslem **152323756-115287-220930074303**, skládající se z **2** stran, se doslovně shoduje s obsahem vstupu.

Vstup bez viditelného prvku.

Jméno a příjmení osoby, která konverzi provedla: **MILAN ZÁPOTOČNÝ**

Vystavil: **Zápotočný Milan, JUDr., advokát**
Pracoviště: **Zápotočný Milan, JUDr., advokát**
Jihlava dne **30.09.2022**

